

Planta de locação
escala 1:50

VB-22

ESC 1:50

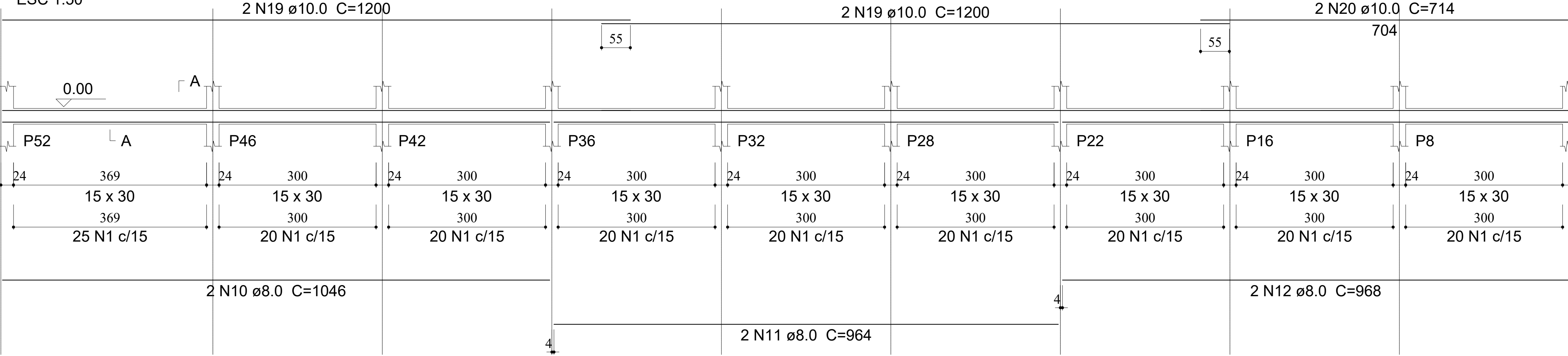

SEÇÃO A-A

ESC 1:20

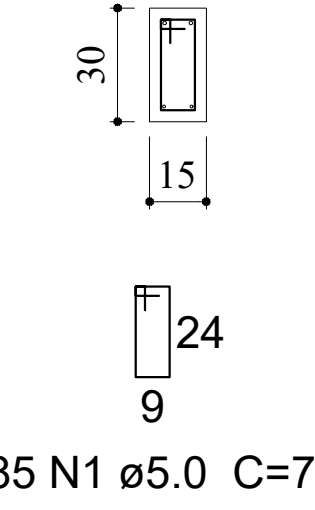

VB-23

ESC 1:50

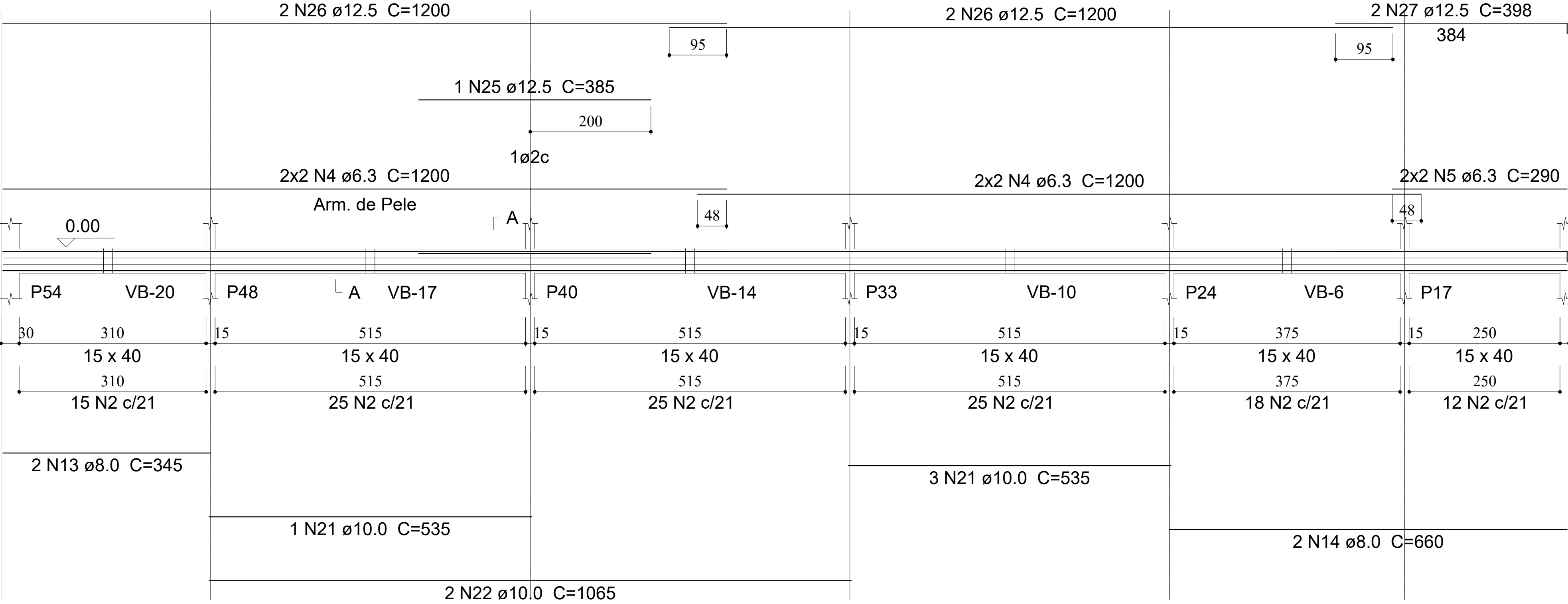

SEÇÃO A-A

ESC 1:20

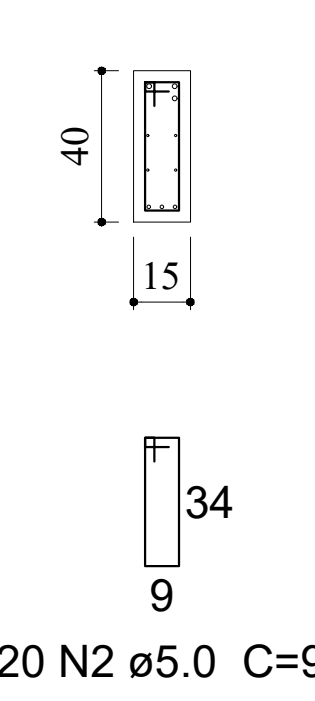

VB-21

ESC 1:50

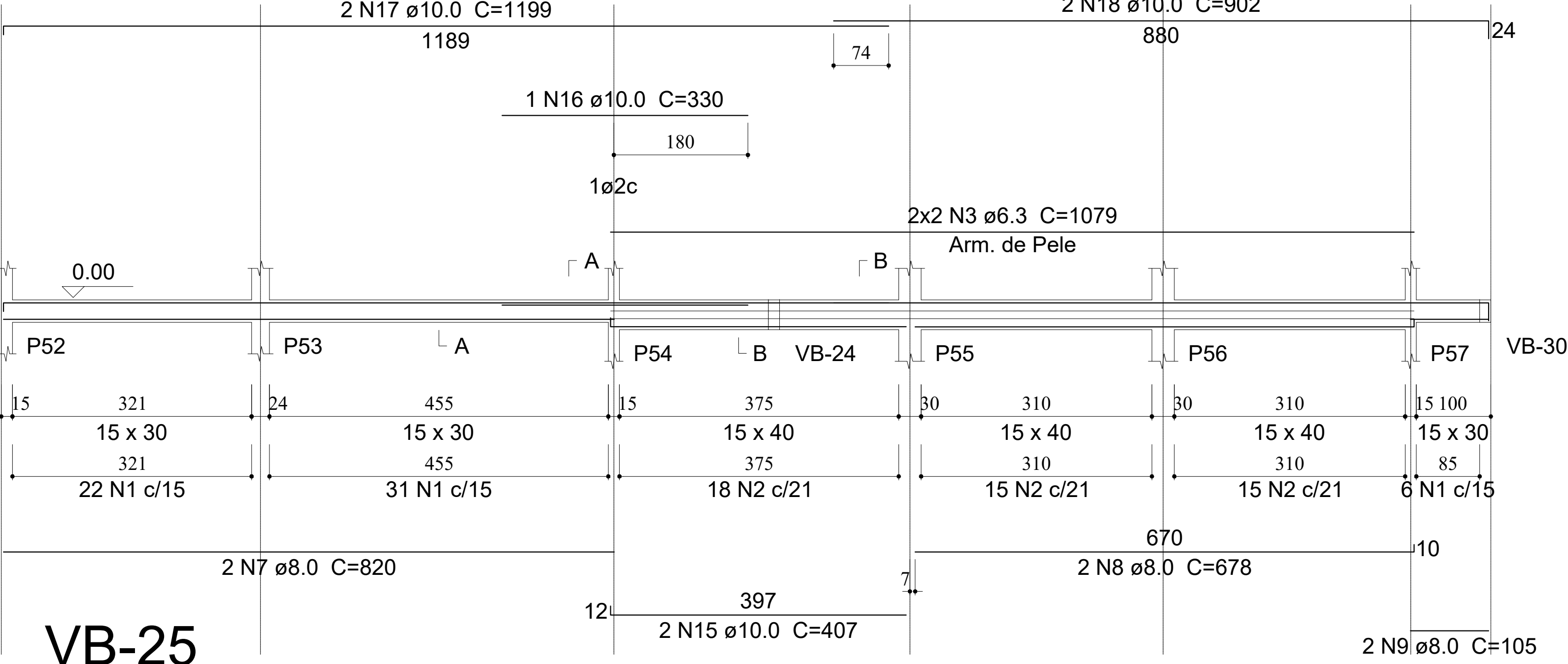

SEÇÃO A-A

ESC 1:20

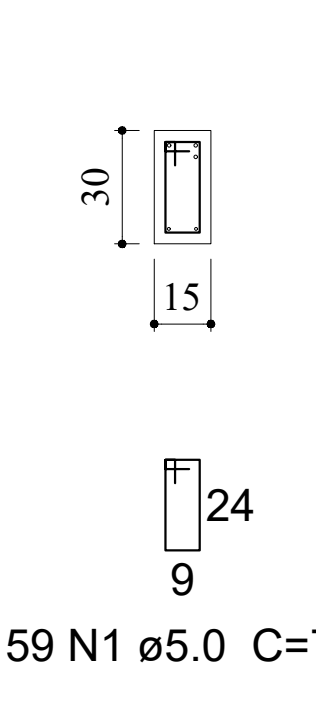

SEÇÃO B-B

ESC 1:20

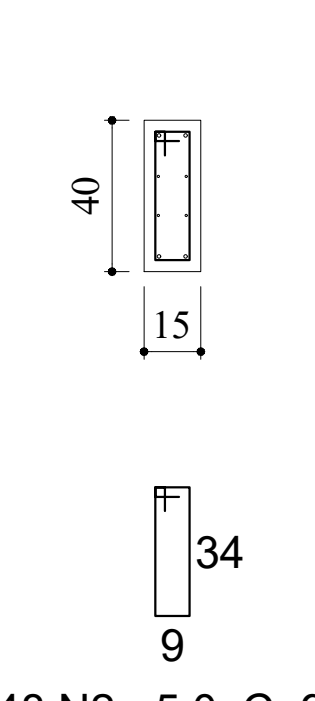

VB-25

ESC 1:50

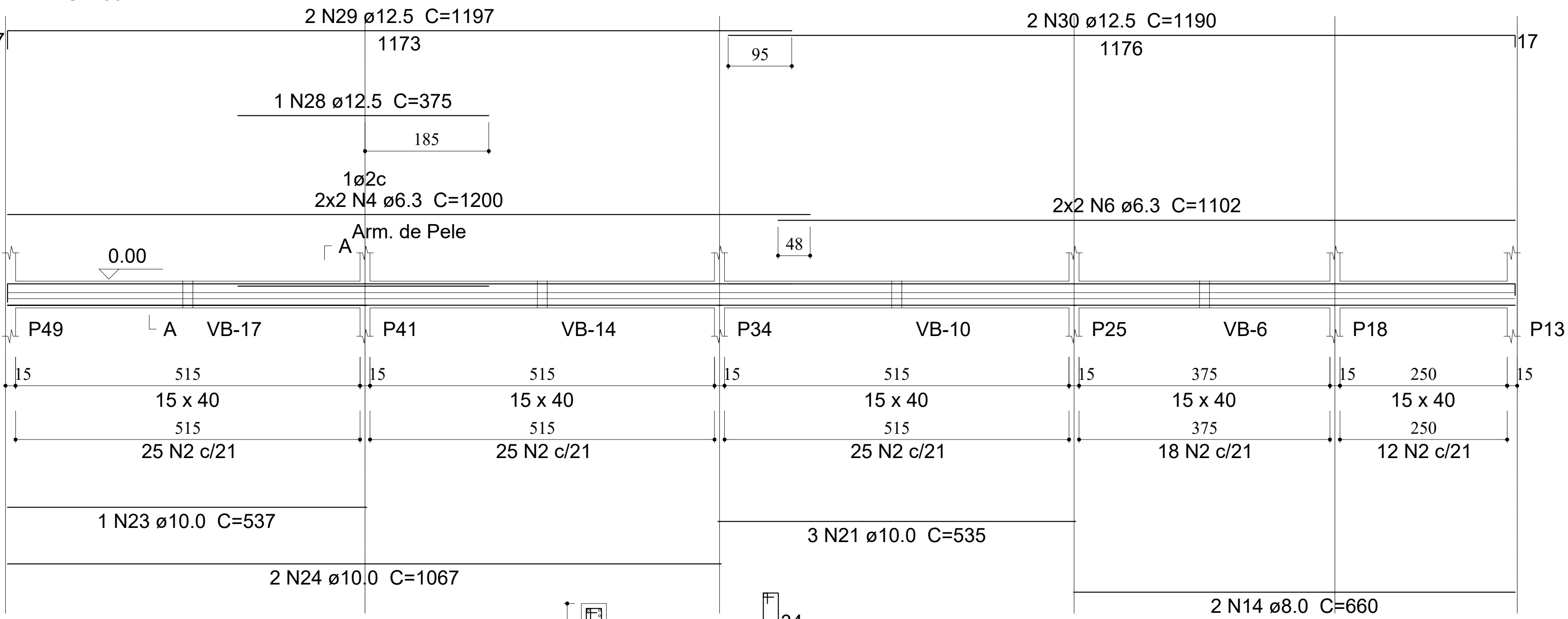

SEÇÃO A-A

ESC 1:20



PREFEITURA MUNICIPAL DE PRESIDENTE OLEGÁRIO - MG
CNPJ: 18.802.060/0001-40
Praça Dr. Castilho, 10 - Bairro Centro - Presidente Olegário - MG
engenharia@po.mg.gov.br / (34) 3811-0123

PROJETO: FLÁVIO DIÓRGENES CASSIMIRO
ASSESSOR DE ENGENHARIA - PREFEITURA MUNICIPAL DE PRESIDENTE OLEGÁRIO
CREA: 253.560/D

PROJETO: LUIZ FERNANDO OLIVEIRA SILVA
COORDENADOR DE ENGENHARIA - PREFEITURA MUNICIPAL DE PRESIDENTE OLEGÁRIO
CREA: 249.906/D

EXECUÇÃO: NOME: _____ ENDEREÇO: _____ CREA: _____

PROPRIETÁRIO: RHENYS DA SILVA CAMBARIA
PREFEITO MUNICIPAL DE PRESIDENTE OLEGÁRIO - MG

PARA USO DA PREFEITURA	RECUBO FRONTAL: 0,00m			CREA		
	AFASTAMENTOS LATERAIS E DE FUNDO: 0,00m					
	Nº DE UNIDADES: 01					
	Nº DE VAGAS DE GARAGEM: 08 vagas					
	ZONAMENTO: ZP1					
	COEFICIENTE DE APROVEITAMENTO: 0,75					
	TAXA DE OCUPAÇÃO: 75,54%					
	ALTURA DA EDIFICAÇÃO: 5,15 m					
PROJETO ESTRUTURAL						
				DESTINAÇÃO		
				INSTITUCIONAL		
CONTEÚDO: Planta de Locação dos Pilares e Vigas Baldrames				ESCALA	A 1/500 PADRÃO	DATA
				INDICADA	01	20/05/2022
				INSCRIÇÃO CADASTRAL		
LOGRADOURO: Avenida Dona Mírdia, nº 962, Bairro Barro Preto, Presidente Olegário - MG.				01.002.057.0349		
ÁREA INCLUSA	ÁREA INCLUIR	ÁREA LICENCIADA	ÁREA A ACRESCER	ÁREA TOTAL	DESENHO Luiz Fernando	
	453,25 m²			453,25 m²		
CONSTRUÇÃO						
ÁREA DO TERRENO	ÁREA PROJEÇÃO OCUPAR	ÁREA CONSTRUIR	ÁREA LÍQUIDA	ÁREA TOTAL	FOUN 05/07	
600,00 m²	453,25 m²	453,25m²		453,25 m²		